空中霸王型

蚝式，40毫米，蚝式钢

直径40毫米的蚝式钢表壳，配备实心链节蚝式（Oyster）表带及富个性黑色表盘，让空中霸王型延续原款劳力士蚝式腕表与航空领域的渊源。

黑色表盘

方便航行读时

空中霸王型腕表配备富个性黑色表盘，3、6及9点钟位置标示特大阿拉伯数字，分钟刻度显眼突出，以便航行时能清楚读时。

表盘上的“Air-King”（空中霸王型）字样，所用字体于1950年代专为原款腕表而设计。

蚝式钢

高抗腐蚀性能

劳力士采用蚝式钢锻造钢腕表表壳。品牌研发的蚝式钢属904L钢一类，这种合金广泛用于高科技、航空及化工，故必然具备高抗腐蚀性。

蚝式钢非常耐用，经打磨后散发出耀目光芒，即使在极端的环境，其美态依然不减。

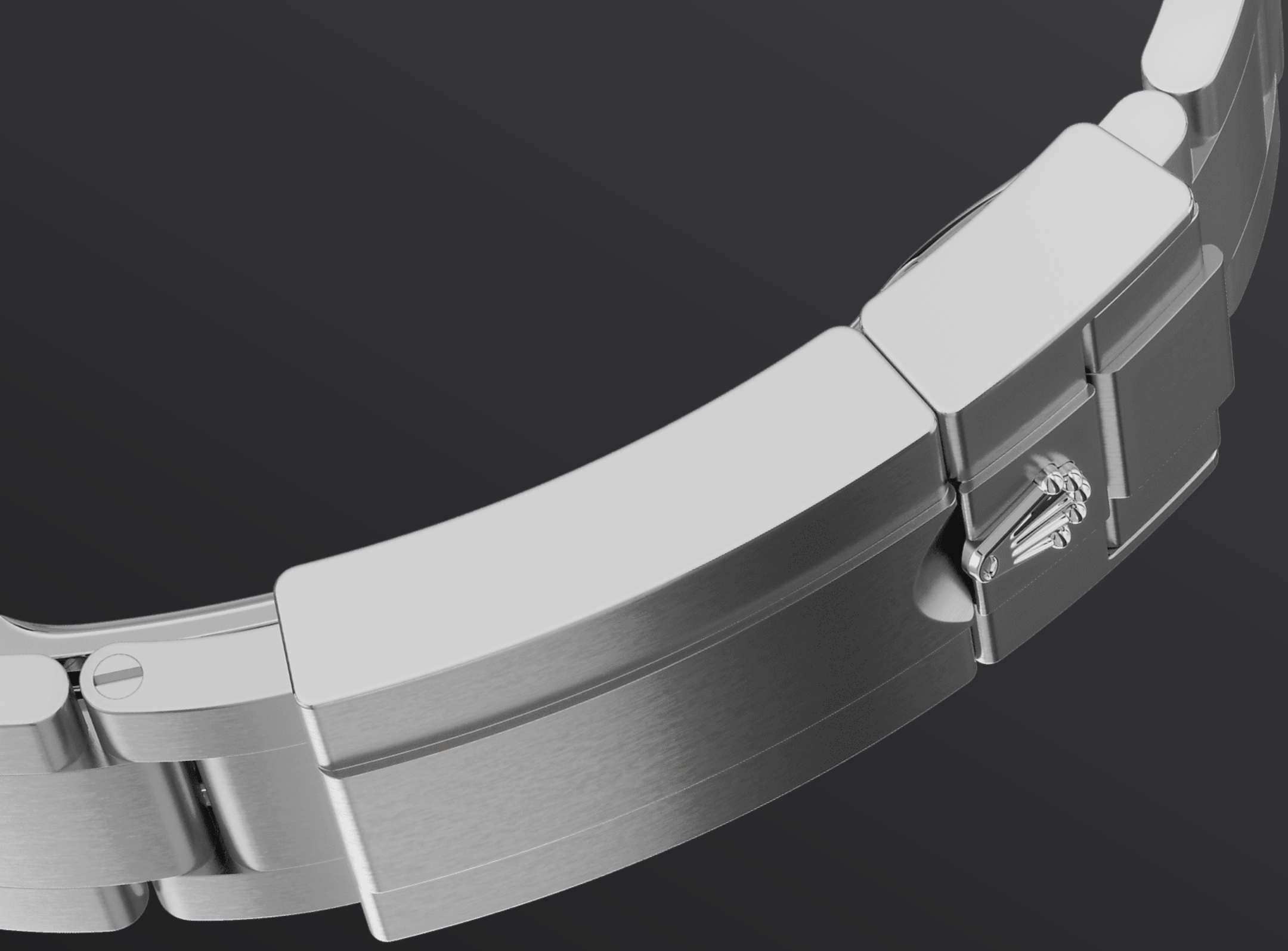

蚝式（Oyster）表带

结合造型与功能

蚝式（Oyster）表带坚固舒适，集造型、功能、美学及技术于一体。表带配备可防止意外开启的蚝式保险扣，以及配备同样是劳力士独有的易调链节延展系统。

佩戴者可运用此劳力士独有的巧妙装置，将表带延长约5毫米，在任何情况下均倍感舒适。

3230型机芯

超卓性能

新款空中霸王型配备3230型机芯，此机芯于2020年推出，全由劳力士研发制造，并于2022年搭载于此系列腕表。所搭载的自动上链机芯取得多项专利，全面体现劳力士的创新技术和超卓的制表工艺，而在精准可靠、动力储备、抗震防磁以及方便使用等方面，作了进一步的提升，至臻至善。

3230型机芯配置劳力士专利Chronergy擒纵系统，高效可靠。此擒纵系统以镍磷制成，不受磁场干扰。机芯配备了劳力士专利蓝色Parachrom游丝，以劳力士铸造的独特顺磁性合金制成，其抗震力更比传统游丝高出十倍。游丝亦配备了劳力士末圈，以确保机芯在

任何位置仍可保持规律运作。机芯的摆轮游丝组件配置劳力士设计并获得专利的高性能Paraflex缓震装置，提高机芯抗震力。3230型机芯配备恒动自动上链组件，藉由恒动摆陀为机芯上链。发条盒的结构与擒纵系统的优秀效率，使3230型机芯的动力储备增至约70小时。

更多技术细节
空中霸王型

型号 126900

表壳

类型
蚝式，40毫米，蚝式钢

直径
40毫米

材质
蚝式钢

外圈
磨光

蚝式结构
一体成型中层表壳，旋入式底盖及上链表冠

上链表冠
旋入式，双扣锁双重防水系统

镜面
防刮损蓝水晶

防水深度
防水深达100米/330英尺

机芯

类型
自动上链机械恒动机芯

机芯型号
劳力士3230型机芯

精准
每天平均正负两秒以内（机芯装进表壳后）

游丝摆轮组件
顺磁性蓝色Parachrom游丝；高性能Paraflex缓震装置

上链
藉恒动摆陀双向自动上链

动力储备
约70小时

功能

中央时、分及秒针；秒针暂停功能以准确调校时间

表带

类型

蚝式（Oyster），三格实心链节

表带材质

蚝式钢

带扣

摺叠蚝式保险扣配5毫米易调链节延展系统

表盘

类型

黑色

细节

易读Chromalight长效蓝色夜光显示

认证

类型

超卓天文台精密时计认证：瑞士天文台认证（COSC）+ 劳力士认证（机芯装进表壳后）

于Rolex.com浏览
并探索更多

本网站包含的商标、服务商标、营商名称、设计及版权等知识产权均为品牌所有。

未经书面许可不得转载网站内任何信息。劳力士有权随时对本网站介绍的表款进行更改。

ROLEX